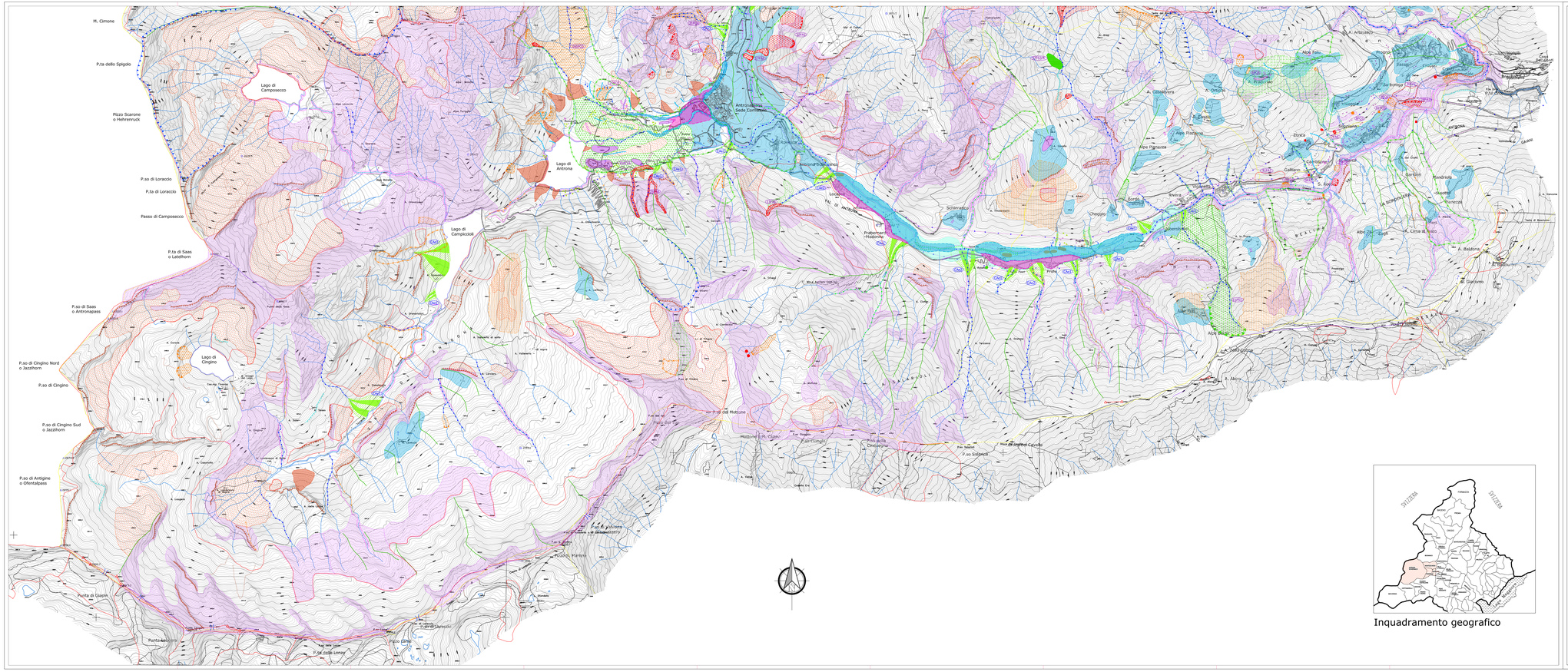
M. Cimone
P.ta dello Spigolo
Lago di Camposecco
Pizzo Scarone o Hellrennuck
P.so di Loracio
P.ta di Loracio
Passo di Camposecco
P.ta di Sias o Latelhorn
P.so di Sias o Antronapass
Lago di Cingino
P.so di Cingino Nord o Jazzthorn
P.so di Cingino
P.so di Cingino Sud o Jazzthorn
P.so di Antigine o Ofentalpass
Punta di Guspi
Punta Aurora
P.so delle Lome
Pizzo Elena
Lago di Antrona
Lago di Campiccioli
Antronapiana Sede Municipale
Antrona
Prabermann (Viabona)
Scharavino
Chegna
Borgo
Viceno
Valdo
Pizzo Marona
Pizzo Pramperio
Pizzo della Rossa
Pizzo della Crocetta
Pizzo Cavallo
Pizzo Gridone
Pizzo Cornetto
Pizzo Cornetto
Pizzo Cornetto