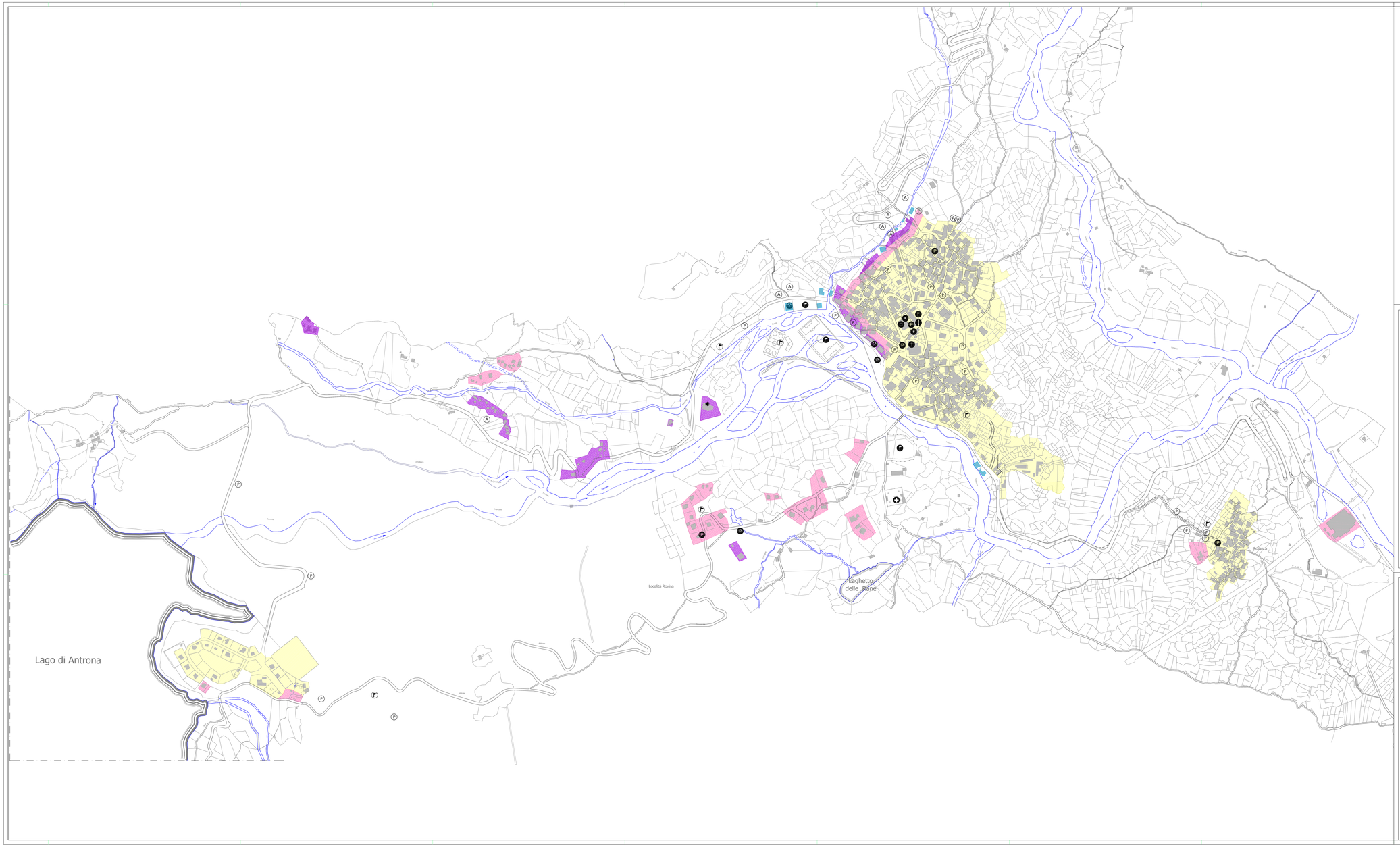

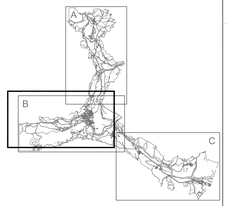

LEGENDA

	CLASSE DI PERICOLOSITA' GEOMORFOLOGICA	CONDIZIONI DI LIMITAZIONE	PRESCRIZIONI PLANO-VOLUMETRICHE
CYCBWG	Classe IIIa - Aree a pericolosità geomorfologica molto elevata, in cui sono presenti processi geomorfologici attivi e/o potenziali, tali da rendere pericolosi per l'incolumità pubblica e per la sicurezza delle opere e delle infrastrutture, gli interventi di trasformazione del territorio.	Classe IIIa - Aree a pericolosità geomorfologica molto elevata, in cui sono presenti processi geomorfologici attivi e/o potenziali, tali da rendere pericolosi per l'incolumità pubblica e per la sicurezza delle opere e delle infrastrutture, gli interventi di trasformazione del territorio.	Nelle aree di classe IIIa, ricadenti in zona urbanizzata, sono ammessi interventi di manutenzione ordinaria e straordinaria, di ristrutturazione edilizia, di cambio di destinazione d'uso, di ampliamento, di sopraelevazione, di demolizione e ricostruzione, di nuova edificazione, di realizzazione di opere pubbliche o di interesse pubblico, di realizzazione di infrastrutture, di realizzazione di impianti tecnologici, di realizzazione di opere di sistemazione del suolo, di realizzazione di opere di difesa, di realizzazione di opere di bonifica, di realizzazione di opere di irrigazione, di realizzazione di opere di drenaggio, di realizzazione di opere di rimboschimento, di realizzazione di opere di rinaturazione, di realizzazione di opere di protezione civile, di realizzazione di opere di protezione ambientale, di realizzazione di opere di protezione sanitaria, di realizzazione di opere di protezione sociale, di realizzazione di opere di protezione culturale, di realizzazione di opere di protezione religiosa, di realizzazione di opere di protezione politica, di realizzazione di opere di protezione economica, di realizzazione di opere di protezione finanziaria, di realizzazione di opere di protezione assicurativa, di realizzazione di opere di protezione previdenziale, di realizzazione di opere di protezione assistenzi