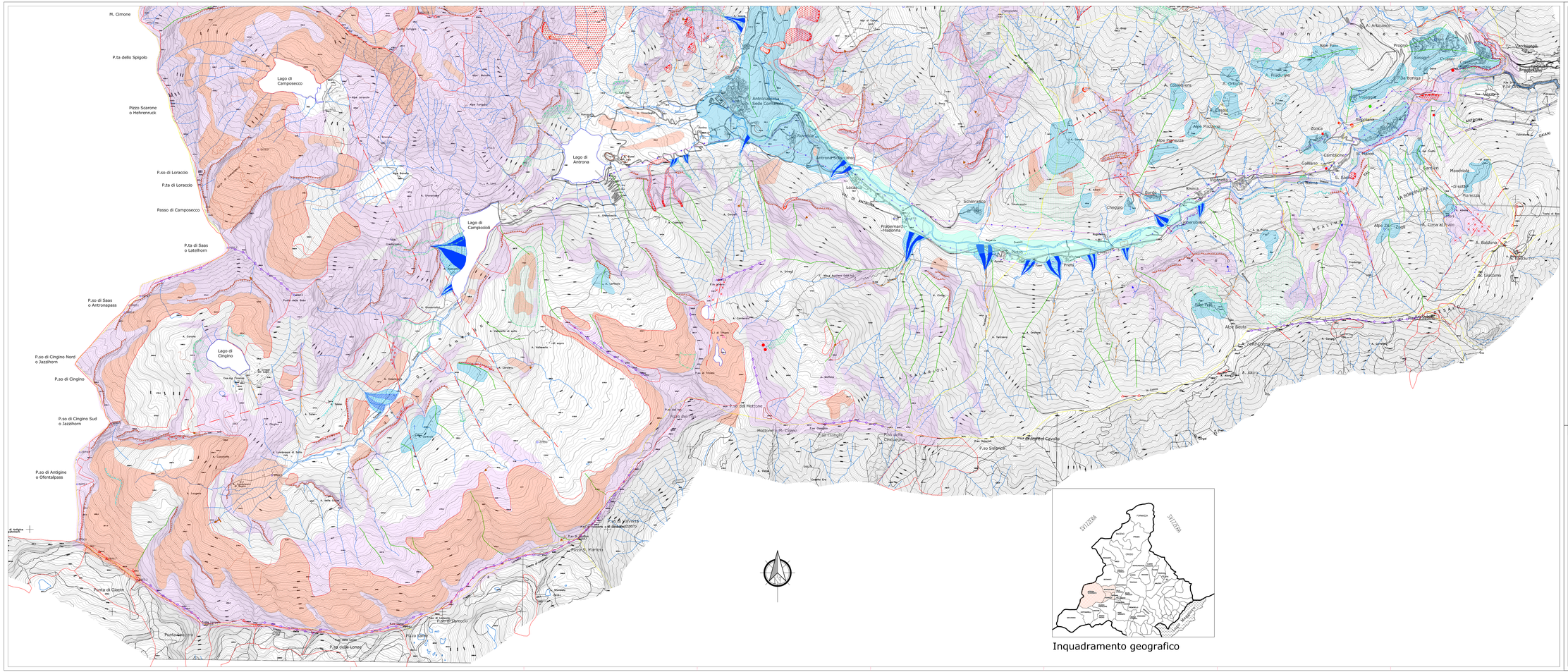
M. Cimone
P.ta dello Spigolo
Pizzo Scarone
o Hehrenruck
P.so di Loraccio
P.ta di Loraccio
Passo di Camposecco
P.ta di Saas
o Latelhorn
P.so di Saas
o Antronapass
P.so di Cingino Nord
o Jazzihorn
P.so di Cingino
P.so di Cingino Sud
o Jazzihorn
P.so di Antigine
o Ofentalpass
Lago di Camposecco
Lago di Antrona
Lago di Campiscioli
Lago di Cingino
Antronapiana
Sede Comunale
Antrona Superiore
Locasca
Prabernardo
Madonna
Schierandola
Alberoldoli
Chiesgio
Viganella
Cavaglio
Cambiasone
Cadlanno
Zorca
Alpe Piazzina
Alpe Camporza
Alpe Fiaiu
Alpe Sesta
Alpe Dei Zeppi
Cima al Prato
Monte Cistella
Pizzo Marona
Punta di Giasca
Punta Antrona
Pizzo Carne
Pizzo Gallo
Pizzo Larecchio
P.so Sella Longa
P.so di Valdeserta
P.so di Valdeserta
P.so di Solcio
P.so di Solcio
Pizzo del Mottone
Mottone di M. Cistella
Pizzo della Chiusetta
Pizzo del Cavallo
Pizzo Cistella
Pizzo Antrona
Pizzo Cistella
Pizzo Antrona
Pizzo Antrona
Pizzo Antrona